

# 専用応募ハガキ



- 用紙設定を「A4サイズ・横」・「拡大/縮小をなし」で印刷してください。
- 貼り付けが十分でない場合、封書扱い(110円切手)になる場合がございますのでご注意ください。

## 応募ハガキの作り方

こちらを A4 横で実際のサイズ設定にして  
プリントします。  
ページの拡大縮小設定はしないでください。



外枠の点線に沿って切り取ります。  
△はさみでけがをしないよう、注意してください。



中央の点線で山折りし、裏面全体をのりなどで  
しっかりと貼り合わせてください。

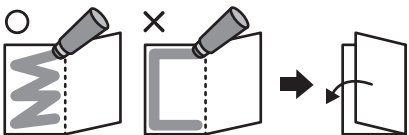

必要事項を明記の上、所定の郵便料金分の切手を  
貼付けしてご投函ください。

郵便はがき

# 702-8691

日本郵便株式会社  
岡山南郵便局 私書箱第9号  
太子食品「東北そだちの逸品  
プレゼントキャンペーン」係行

おそれいりますが  
所定の料金分の  
切手をお貼り  
ください

ご希望のコースいずれか1つに印をつけてください

第1弾	<input type="checkbox"/> 8枚コース	<input type="checkbox"/> 6枚コース	第2弾	<input type="checkbox"/> 8枚コース	<input type="checkbox"/> 6枚コース
	<input type="checkbox"/> 4枚コース	<input type="checkbox"/> 2枚コース		<input type="checkbox"/> 4枚コース	<input type="checkbox"/> 2枚コース
〈応募締切: 2025年4月30日(水)〉		〈応募締切: 2025年6月30日(月)〉			

〒	都道府県		
ご住所			
フリガナ			
お名前	姓	名	電話番号
		( )	

※アパート・マンション名など正確にご記入ください。

バーコード貼付欄 テープなどでしっかりと貼り付けてください。

7枚目	8枚目
※バーコードの数字が見えるようにしっかりお貼りください。 ※数字が見えていれば重なくても問題ございません。 ※貼り切れない場合は、裏面にお貼りください。	
5枚目	6枚目
3枚目	4枚目
1枚目	2枚目

## 応募方法

キャンペーン期間中に対象商品をお買いいただき、商品についているバーコードを  
ご希望のコースの必要枚数分をこちらの応募はがき、または市販のはがきに貼付し、  
ご希望のコース・郵便番号・ご住所・お名前(フリガナ)・電話番号をご記入のうえ、ご応募  
ください。※第1弾と第2弾どちらもご応募できます。※お一人様何口でもご応募いた  
だけますが、はがき1枚につき1口のご応募とさせていただきます。※複数枚のはがきを  
封書でまとめてご応募いただくこともできますが、必ずはがき1枚ごとに必要事項を  
ご記入ください。また、第1弾と第2弾それぞれ締切が異なりますのでご注意ください。

## 対象商品

対象商品	▼バーコードNo.
●東北そだちもめん 320g	4904540121606
●東北そだちきぬ 320g	4904540121613
●東北そだちもめん 2個分け	4904540121620
●東北そだちきぬ 2個分け	4904540121637
●東北そだち中粒 40g×3	4904540103886
●東北そだちひきわり 40g×3	4904540114882
●東北そだち油あげ 3枚	4904540150897
●東北そだち手盛り寄せ 220g	4904540138994

対象商品は左記8品のみ  
となります。

※取り扱いのない店舗も  
ございますのでご了承ください。  
※お近くのお店に商品が  
置いていない場合は、  
「タイシネットショップ」で  
お買いいただき、ご応募ください。  
<https://www.taishi-shop.jp>

## 第1弾

〈キャンペーン期間〉2025年3/1(土)~4/30(水) 〈キャンペーン期間〉2025年5/1(木)~6/30(月)  
〈応募締切〉2025年4/30(水)当日消印有効 〈応募締切〉2025年6/30(月)当日消印有効

## 当選発表

厳正な抽選のうえ当選者を決定し、賞品の発送をもって発表にかえさ  
させていただきます。賞品の発送は応募締切から約2ヶ月後を予定しており  
ますが、都合により前後する場合がございます。予めご了承ください。

## 応募宛先

〒702-8691 日本郵便株式会社 岡山南郵便局 私書箱第9号  
太子食品「東北そだちの逸品プレゼントキャンペーン」係行

## 応募上のご注意

●対象商品以外のバーコードでの応募は無効とさせていただきます。●賞品の発送に必要な情報  
に誤りや漏れがある場合、転居先が不明等でご連絡が取れない場合、配達期間内に賞品の受取りが  
されなかった場合は当選を無効とさせていただきます。●ご当選の権利は本人のものとし、換金・譲渡  
することはできません。●太子食品社員および関係者の応募はできません。●ご応募いただいたはがき  
は太子食品に帰属し、返却はできません。●不可抗力等により当該賞品を提供できない場合、賞品を  
代替品または同等の品に変えさせていただく場合がございます。予めご了承ください。

## 本キャンペーンに関するお問合せ

太子食品「東北そだちの逸品プレゼントキャンペーン」事務局  
受付時間:10時~17時  
☎ 0120-995-266 (土・日・祝日・夏季休暇2025年8/13(水)~8/15(金)を除く)

商品全般、取扱店などに関するお問合せはこちらへお願いいたします。

太子食品お客様相談室 TEL:0120-417710 受付時間9時~17時(土・日、年末年始を除く)

【個人情報の取扱について】ご記入いただいた個人情報は賞品発送、ご当選者様からのお問い合わせへの対応及び個  
人を特定しない統計資料作成の目的で使用させていただきます。また、その個人情報をお客様の同意を得ないで業務委  
託先以外の第三者に開示・提供することはありません。(法令などにより開示・提供を求められた場合を除きます。)